

COMUNE DI MARSALA
Provincia di Trapani
SETTORE LAVORI PUBBLICI

PON
SICUREZZA PER LO SVILUPPO
OBIETTIVO CONVERGENZA 2007 - 2013

- PROGETTO ESECUTIVO -

PROGETTO ESECUTIVO PER LA RISTRUTTURAZIONE E RIFUNZIONALIZZAZIONE
DI BENI CONFISCATI ALLA CRIMINALITA' ORGANIZZATA: C/DA BERBARELLO:
FORNITURA E COLLOCAZIONE DI ARREDI, ATTREZZATURE E COMPLEMENTI DI
ARREDO

Elaborato:	Tavola:	Scala:
STATO PROGETTO ARREDI: PIANTE, SEZIONI E PROSPETTI	2	Data:

Il progettista: arch. Salvatore Guastella

Il R.U.P.: ing. Luigi Palmeri

Visto:

PLANIMETRIA - scala 1:500

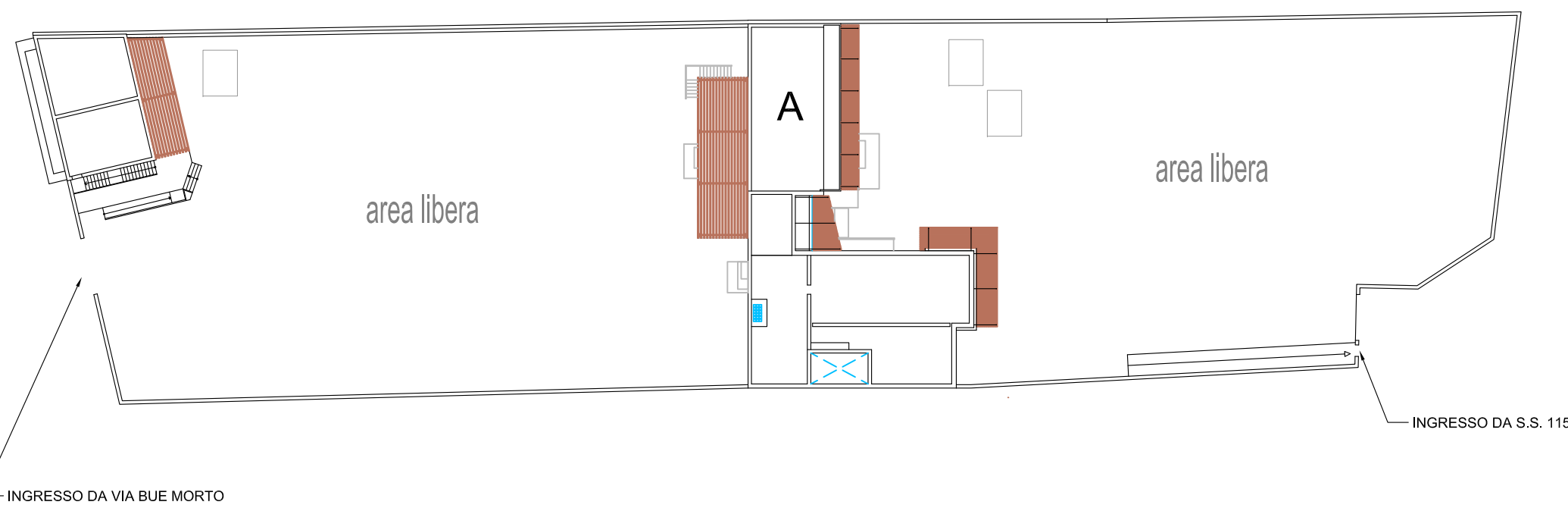

A edificio principale
B edificio ufficio e aule

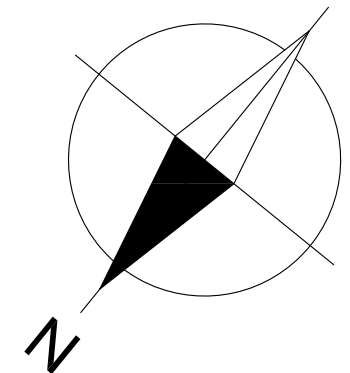

CORPO DI FABBRICA "A"

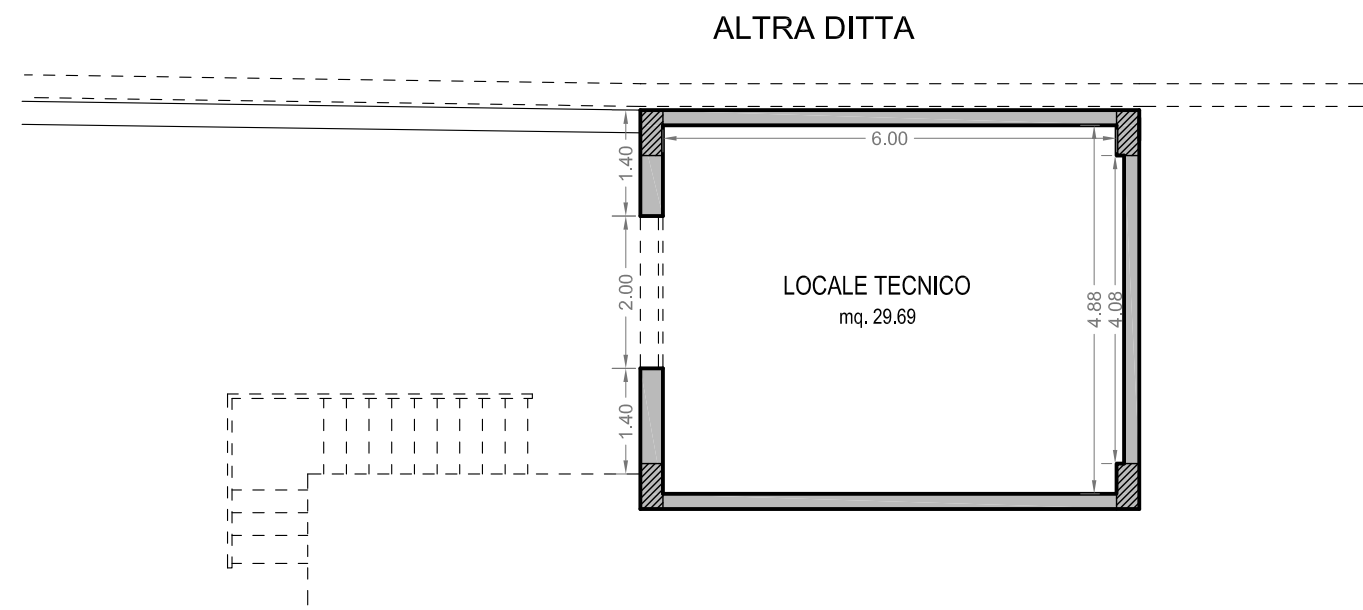

PIANTA CANTINATO (H. 2,70 mt.)



PIANTA PIANO TERRA

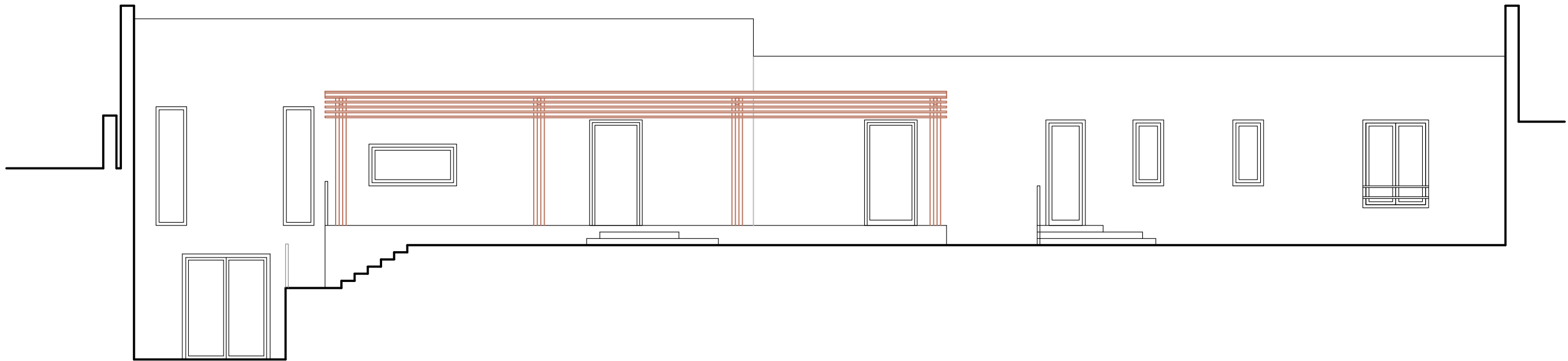

PROSPETTO NORD-EST

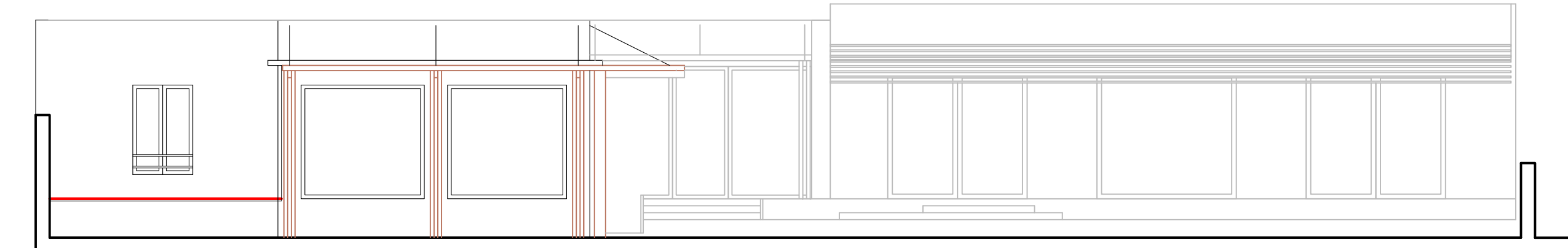

PROSPETTO SUD-OVEST

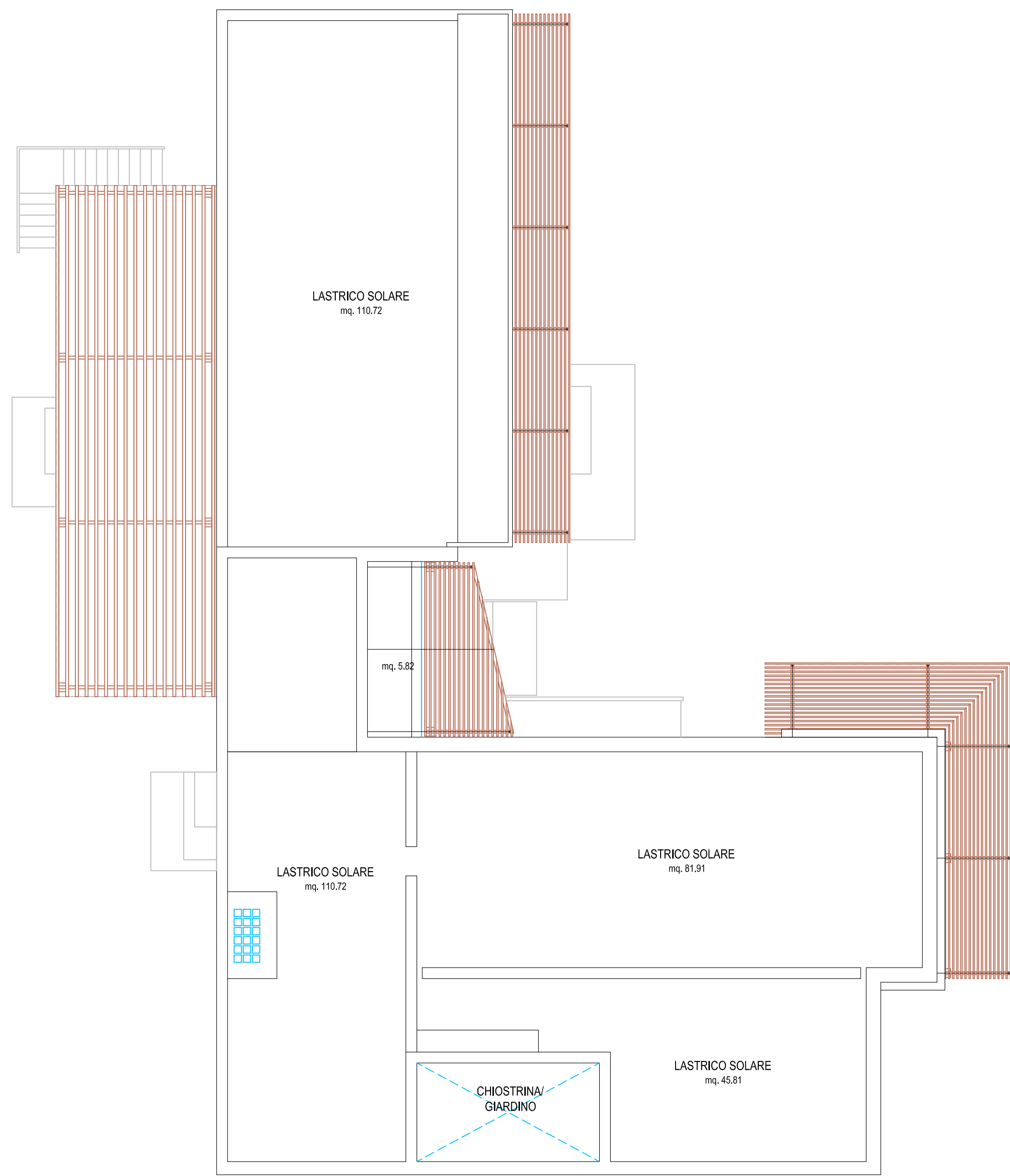

PIANTA LASTRICI SOLARI

CORPO DI FABBRICA "B"

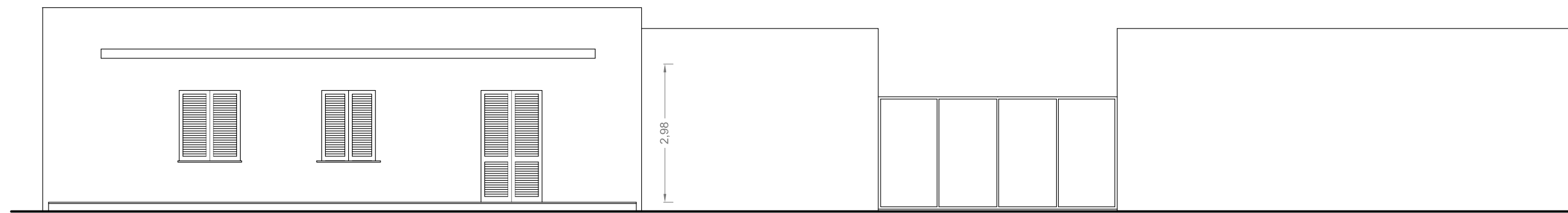

PROSPETTO SULLA VIA BUE MORTO (NORD-EST)

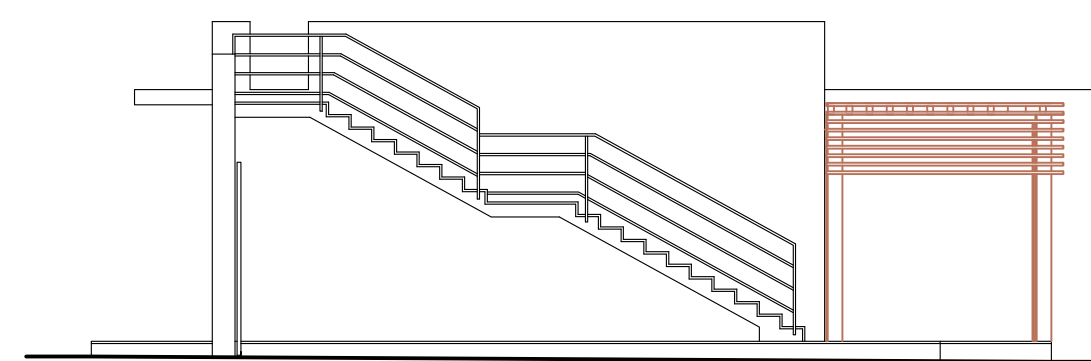

PROSPETTO SUD-OVEST

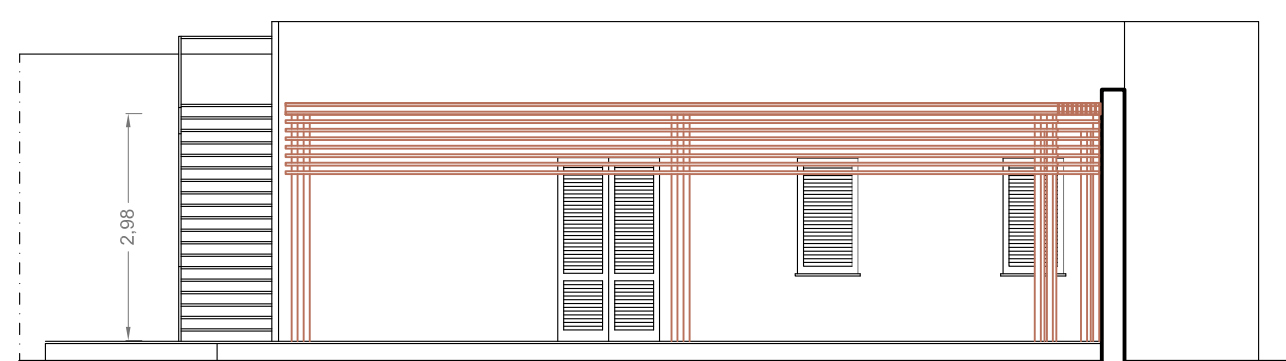

PROSPETTO NORD-OVEST

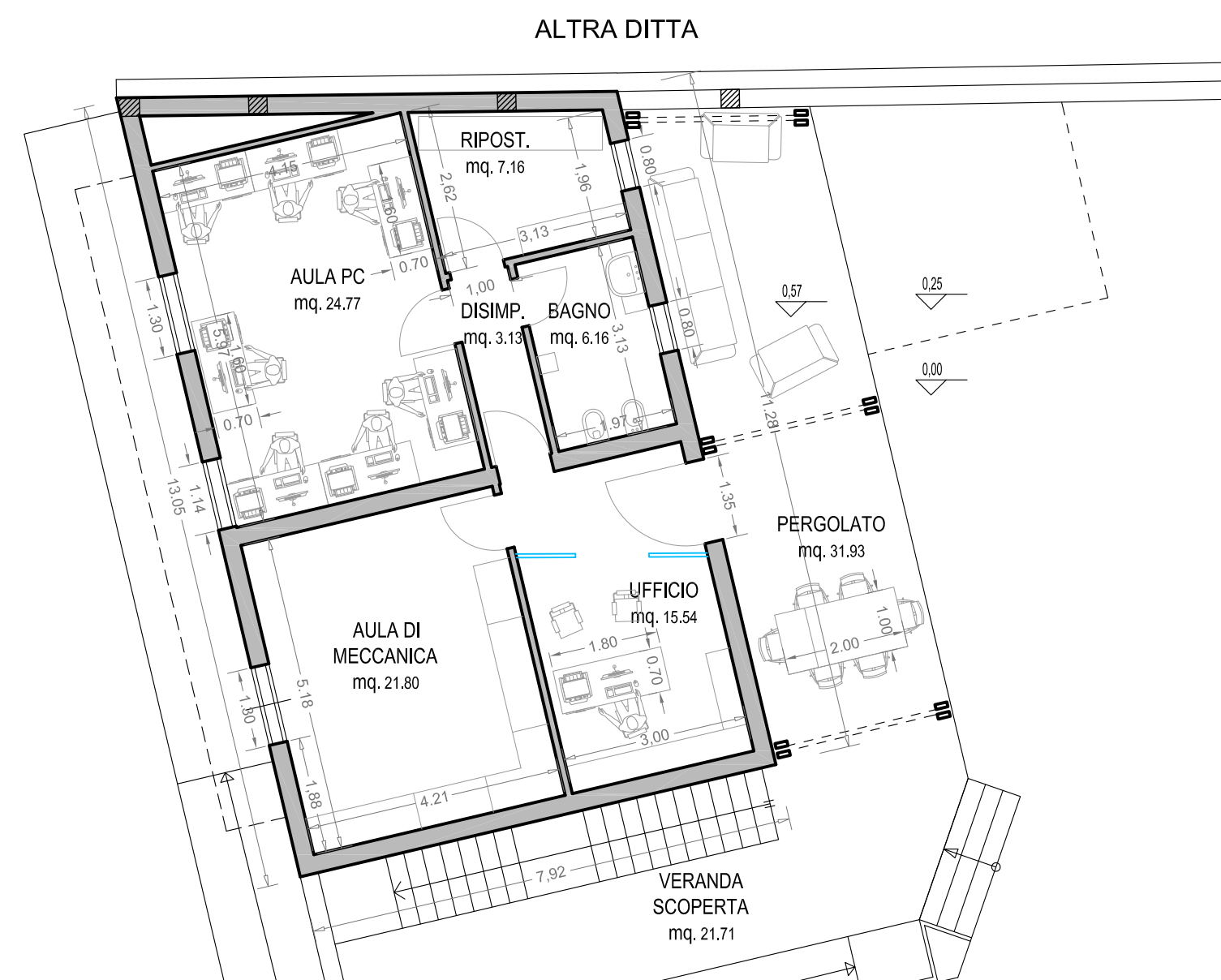

PIANTA PIANO TERRA

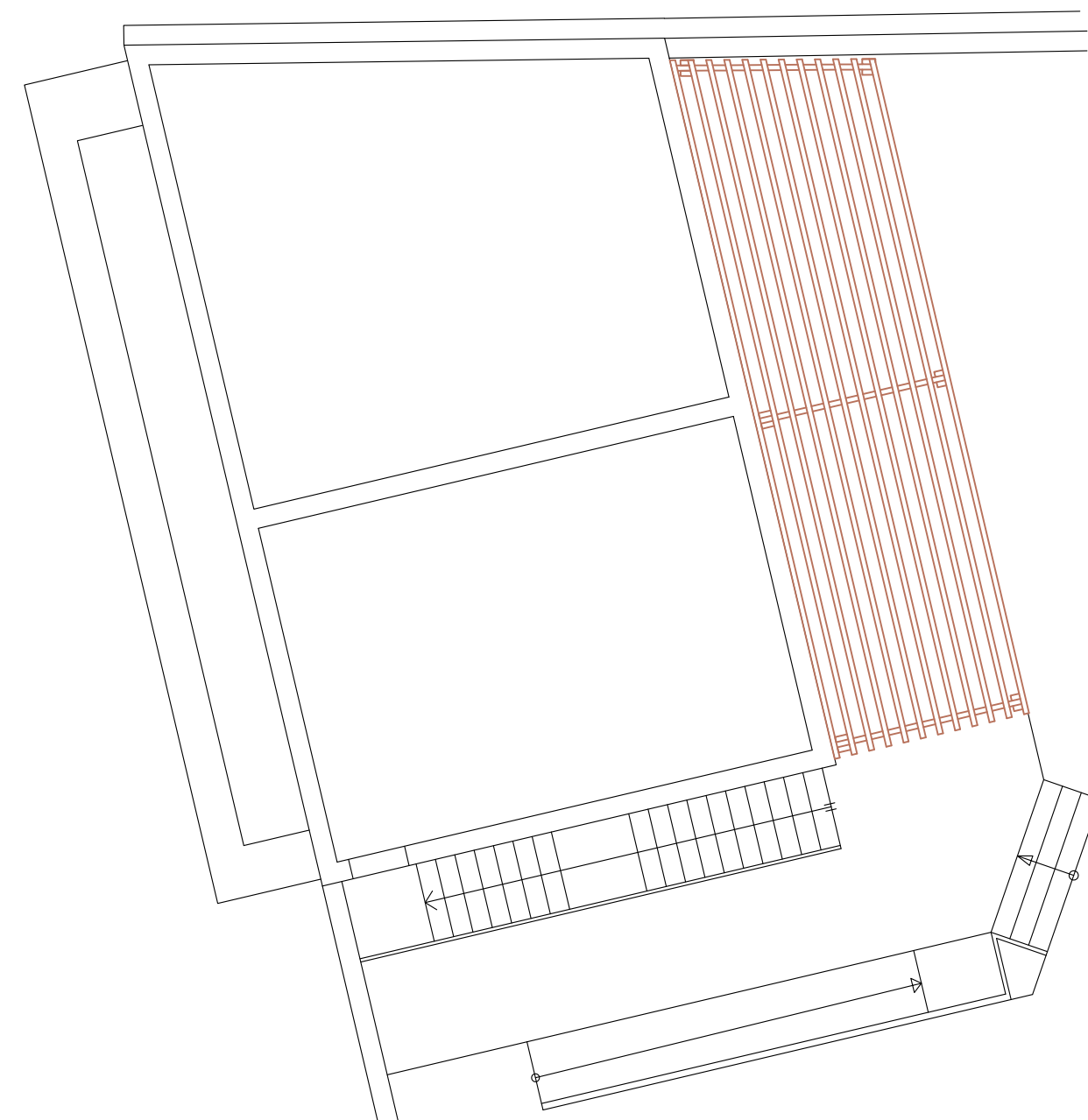

PIANTA COPERTURA